BOLETIM ECONÔMICO

Ano 05 - Edição Nº 184 • Fortaleza, 21 de junho de 2024

ADAGRI ADECE JUCEC pecem zpe ceará

CEARÁ
GOVERNO DO ESTADO
SECRETARIA DO DESENVOLVIMENTO ECONÔMICO

Para mais notícias clique e acesse:

www.sde.ce.gov.br | www.adagri.ce.gov.br | www.adece.ce.gov.br

www.jucec.ce.gov.br | www.complexodopecem.com.br | www.zpeceara.com.br

Em Fortaleza, presidente Lula destina R$ 778,9 milhões para instituições federais de Ensino Superior no Ceará

O presidente Luiz Inácio Lula da Silva esteve nesta quinta-feira (20), em Fortaleza, onde reafirmou o compromisso com a expansão e consolidação do Ensino Superior, destinando investimentos de R$ 778,9 para as instituições federais no Ceará. A solenidade aconteceu no Palácio da Abolição, sede do Poder Executivo estadual, com as presenças do ministro da Educação, Camilo Santana; da ministra da Saúde, Nídia Trindade; do ministro chefe da Casa Civil, Rui Costa; do ministro interino de Comunicação Social, Laércio Portela; do governador do Ceará, Elmano de Freitas; entre outras autoridades.

Fonte: Governo do Ceará

Clique **aqui** e leia mais.

Governador Elmano defende fortalecimento do Pacto Federativo como forma de melhorar condições de vida dos cearenses

O governador Elmano de Freitas defendeu, durante abertura da 12ª Edição do Seminário de Gestores Públicos e Prefeitos – Ceará 2024, nesta segunda-feira (17), o fortalecimento do Pacto Federativo entre os governos Federal, Estadual e municipais para melhorar a qualidade de vida da população do Ceará.

Fonte: Governo do Ceará / Adece

Clique **aqui** e leia mais.

Seminário Gestores Públicos do Ceará destaca avanços em energias renováveis

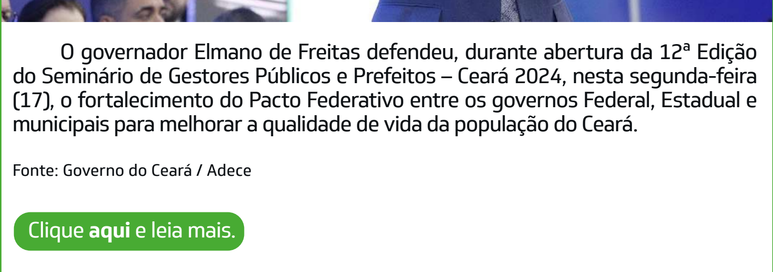

Por ocasião do Seminário Gestores Públicos do Ceará, realizado nesta segunda-feira (17), no Centro de Eventos do Ceará, o secretário do Desenvolvimento Econômico, Salmito Filho, participou de um painel sobre sustentabilidade com o tema "Indução e fomento à geração de oportunidades de negócios para o desenvolvimento regional sustentável".

Fonte: SDE

Clique **aqui** e leia mais.

Presidente da Jucec destaca programa inovador durante Seminário de Gestores Públicos Ceará 2024

O programa Empresa + Simples foi destaque na apresentação do presidente da Junta Comercial do Estado do Ceará (Jucec), Eduardo Jereissati, no Seminário de Gestores Públicos Ceará 2024. Em sua palestra, realizada no evento que atraiu mais de 3500 participantes, Jereissati apresentou detalhes do programa e explicou como o serviço pioneiro desenvolvido pela Jucec permite aos empreendedores cearenses abrirem suas empresas em apenas cinco minutos, representando um avanço significativo na simplificação dos processos de abertura de empresas no Ceará.

Fonte: Jucec

Clique **aqui** e leia mais.

SDE participa da Feira Alimentec na Colômbia

O secretário-executivo do Agronegócio da Secretaria do Desenvolvimento Econômico do Ceará (SDE), Silvio Carlos, está na Colômbia para participar da feira Alimentec, o principal evento do país na área de alimentos, com destaque para produtos brasileiros no mercado internacional e oportunidades para os cearenses. O Brasil marca presença na feira com um pavilhão promovido pelo Ministério da Agricultura, pelo Conselho Nacional da Agricultura (CNA), através do programa AgroBR, e pela Agência Brasileira de Promoção de Exportações e Investimentos (ApexBrasil). Ao todo, 17 empresas brasileiras estão expondo no evento, incluindo a cearense Café Arvoredo.

Fonte: SDE

Clique **aqui** e leia mais.

Novo presidente da ZPE Ceará, Fábio Feijó, projeta avanço e diversificação de investimentos em sua gestão

O tecnólogo Fábio Feijó assumiu, neste mês de junho, a presidência da Zona de Processamento de Exportação (ZPE) do Ceará, que faz parte do Complexo do Pecém (CIPP S/A). Ex-secretário executivo da Secretaria do Desenvolvimento Econômico (SDE) do Estado, Feijó foi empossado no último dia 10, após ter sido eleito em reunião extraordinária do Conselho de Administração da ZPE Ceará. Ele substitui Hélio Winston Leitão, que ocupava o cargo desde março de 2024.

Fonte: ZPE Ceará

Clique **aqui** e leia mais.

Comitiva colombiana visita Ceará para conhecer projetos de irrigação

Na manhã desta terça-feira (18), uma comitiva do estado de Cesar, na Colômbia, esteve na Secretaria do Desenvolvimento Econômico (SDE) do Ceará. O objetivo principal da visita foi conhecer as ações voltadas para a irrigação desenvolvidas no estado através da SDE com recursos do Banco Mundial.

Fonte: SDE

Clique **aqui** e leia mais.

Governo do Ceará participa do lançamento do Sistema Nacional de Economia de Impacto

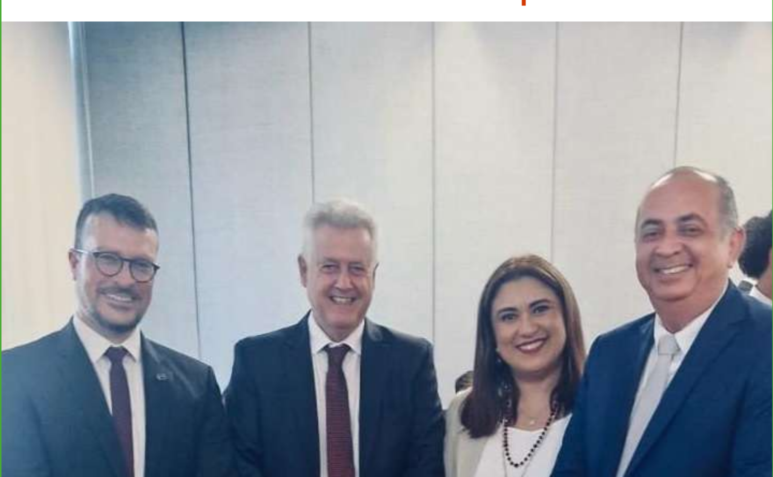

O gerente de fomento econômico da Agência de Desenvolvimento do Estado do Ceará (Adece), Eduardo Neto Moreira, representou o Sistema SDE e o governo do estado no evento de lançamento do Sistema Nacional de Economia de Impacto (SIMPACTO). O evento foi realizado nesta quinta-feira, 21, na sede do Ministério do Desenvolvimento, Indústria, Comércio e Serviços (MDIC) em Brasília.

Fonte: SDE

Clique **aqui** e leia mais.

Semace preside audiência pública sobre EIA/Rima de produção de hidrogênio verde no Pecém

A Superintendência Estadual do Meio Ambiente (Semace) presidiu, nesta quinta-feira (20), audiência pública para apresentação do Estudo de Impacto Ambiental e o seu Respectivo Relatório (EIA/Rima) do 'Projeto H2'Fraternité', planejado para ser instalado na Zona de Processamento de Exportação (ZPE) do Complexo Industrial e Portuário do Pecém (CIPP), em São Gonçalo do Amarante. O projeto, proposto pela empresa Qair Brasil, inclui a construção de dois edifícios para o processo de eletrólise, visando a produção de hidrogênio (H2), que será purificada antes do processo de eletrólise, e energia elétrica renovável.

Fonte: Semace

Clique **aqui** e leia mais.

Complexo solar com capacidade para atender a 350 mil residências é inaugurado em Jaguaretama

O governador Elmano de Freitas participou, nesta quarta-feira (19), da inauguração do Complexo Solar Panati, empreendimento da Spic Brasil em parceria com a Recurrent Energy, localizado no município de Jaguaretama. A área de 576 hectares conta com 446 mil módulos solares e pode abastecer até 350 mil residências. O investimento foi superior a R$ 1 bilhão.

Fonte: Governo do Ceará

Clique **aqui** e leia mais.

Complexo do Pecém lança projeto para capacitar profissionais nas comunidades locais

Com o objetivo de capacitar profissionais das comunidades Matões, em Caucaia, e Acende Candeia, em São Gonçalo do Amarante, o Complexo do Pecém realizou, nesta segunda-feira (17), a solenidade de lançamento do projeto Transforma Pecém, uma iniciativa idealizada em parceria com o Instituto Centec.

Fonte: Complexo do Pecém

Clique **aqui** e leia mais.

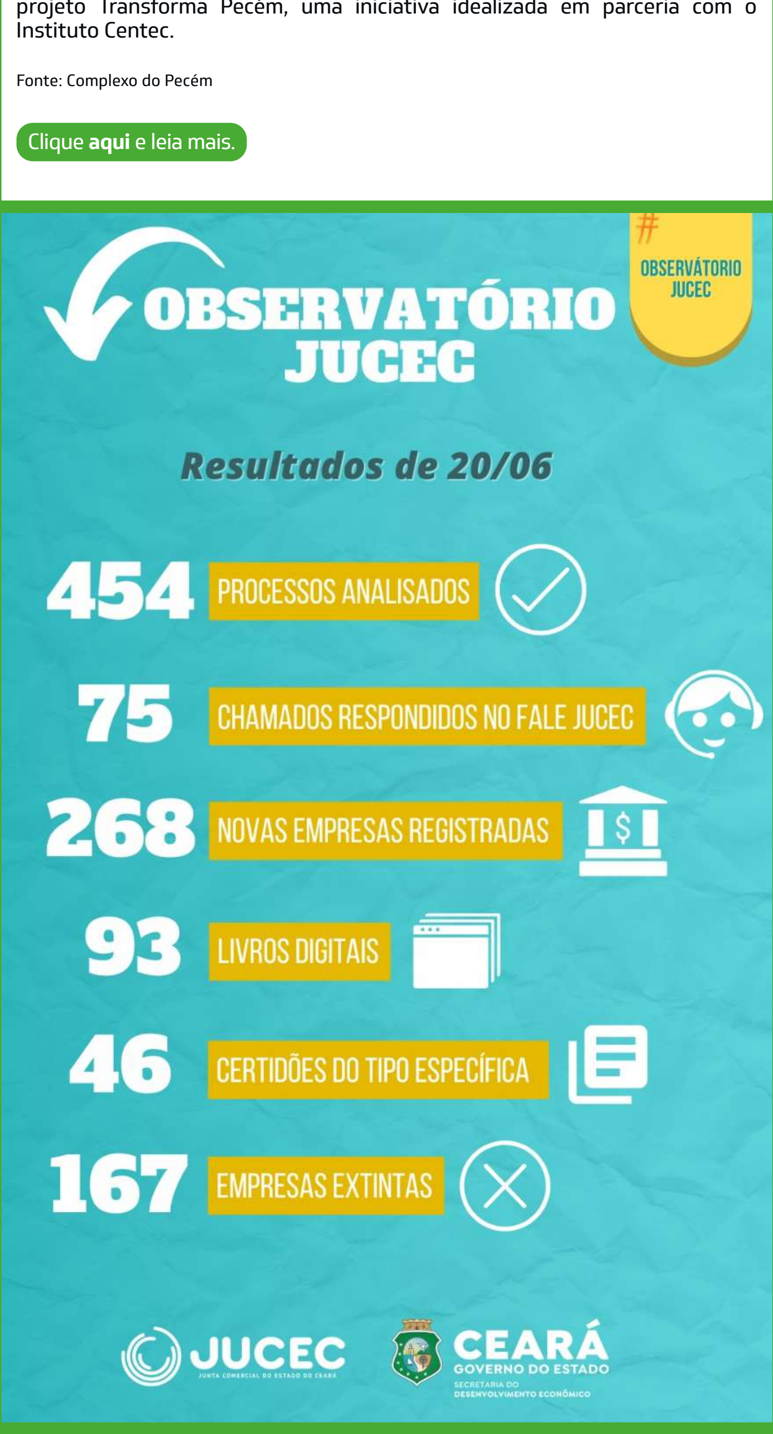

ACOMPANHE NOSSAS REDES SOCIAIS:

facebook.com/sde.governodoceara
facebook.com/adagriceara
facebook.com/adececeara
facebook.com/complexodopecem
facebook.com/JucecCeara

@sdeceara
@adagri.ce
@adececeara
@complexodopecem
@jucecceara